電力接綫端子

POWER TERMINALS

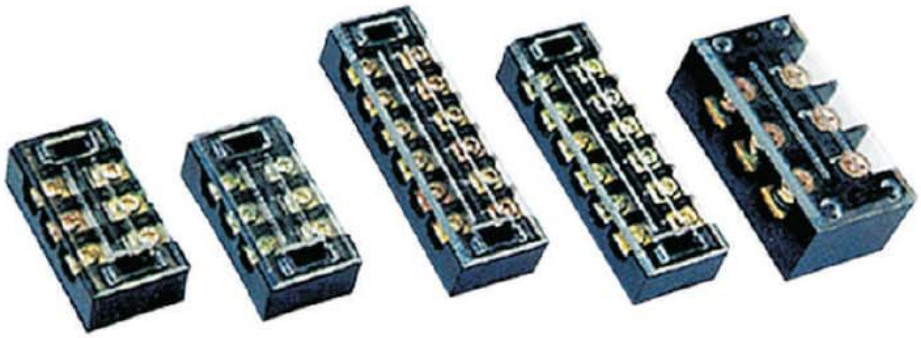

電力接綫端子是一種連接電纜綫的大電流接綫端子，能將不同粗細的電纜綫直接連接在大電流接綫端子上，可壓接單股或多股電纜綫，且連接牢固可靠，安裝與維修簡易方便等優點。

Is a high current cable connection terminals, cables of different thickness can be directly connected to the high-current terminals can be crimped or stranded cables and connections are secure, reliable, simple and convenient installation and maintenance, etc. advantages.

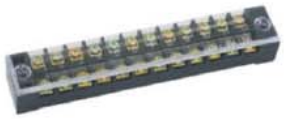

TB15

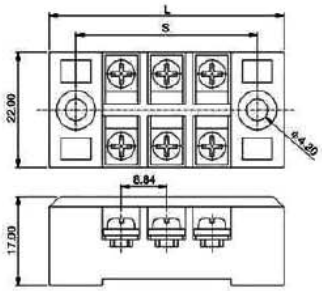

端子間距:8.8mm
額定電流:600V 15A
衝擊耐壓:4000V
壓線範圍:22-14AWG
螺釘扭距:7 ibf · in
螺釘材料:M3,STEEL
端子材料:BRASS
絕緣材料:PC,V-0
使用溫度:-40℃~120℃

Center Space: 8.8mm
Rated Current: 600V 15A
Surge Voltage: 4000V
Wire Range: 22-14AWG
Screw Torque: 7 ibf · in
Screw Material: M3,STEEL
Terminal Body: BRASS
Insulation Body: PC,V-0
Temp Range: -40℃~120℃

端子の間隔: 8.8mm
規定の電流: 600V 15A
衝撃はおさえることに耐え: 4000V
オン・ラインの範囲: 22-14AWG
ねじはねじって離れ: 7 ibf · in
ねじの材料: M3,鋼
端子の材料: 黄銅
絶縁材料: PA66,V-0
温度の使い: -40℃~120℃

TB25

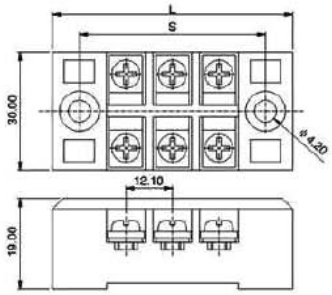

端子間距:12.1mm
額定電流:600V 25A
衝擊耐壓:4000V
壓線範圍:26-10AWG
螺釘扭距:13 ibf · in
螺釘材料:M4,STEEL
端子材料:BRASS
絕緣材料:PC,V-0
使用溫度:-40℃~120℃

Center Space: 12.1mm
Rated Current: 600V 25A
Surge Voltage: 4000V
Wire Range: 26-10AWG
Screw Torque: 13 ibf · in
Screw Material: M4,STEEL
Terminal Body: BRASS
Insulation Body: PC,V-0
Temp Range: -40℃~120℃

端子の間隔: 12.1mm
規定の電流: 600V 25A
衝撃はおさえることに耐え: 4000V
オン・ラインの範囲: 26-10AWG
ねじはねじって離れ: 13 ibf · in
ねじの材料: M4,鋼
端子の材料: 黄銅
絶縁材料: PA66,V-0
温度の使い: -40℃~120℃

TB35

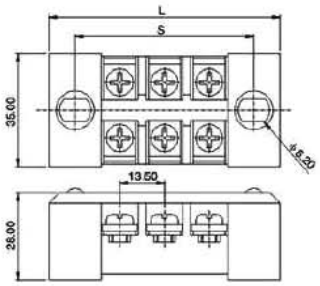

端子間距:13.5mm
額定電流:600V 35A
衝擊耐壓:4000V
壓線範圍:26-10AWG
螺釘扭距:13 ibf · in
螺釘材料:M4,STEEL
端子材料:BRASS
絕緣材料:PC,V-0
使用溫度:-40℃~120℃

Center Space: 13.5mm
Rated Current:600V 35A
Surge Voltage: 4000V
Wire Range: 26-10AWG
Screw Torque: 13 ibf · in
Screw Material: M4,STEEL
Terminal Body: BRASS
Insulation Body: PC,V-0
Temp Range: -40℃~120℃

端子の間隔: 13.5mm
規定の電流: 600V 35A
衝撃はおさえることに耐え: 4000V
オン・ラインの範囲: 26-10AWG
ねじはねじって離れ: 13 ibf · in
ねじの材料: M4,鋼
端子の材料: 黄銅
絶縁材料: PA66,V-0
温度の使い: -40℃~120℃

TB45

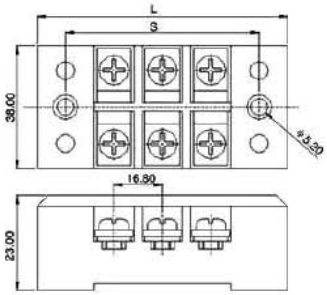

端子間距:16.8mm
額定電流:600V 45A
衝擊耐壓:4000V
壓線範圍:22-8AWG
螺釘扭距:15 ibf・in
螺釘材料:M5,STEEL
端子材料:BRASS
絕緣材料:PC,V-0
使用溫度:-40℃~120℃

Center Space: 16.8mm
Rated Current:600V 45A
Surge Voltage: 4000V
Wire Range: 22-8AWG
Screw Torque: 15 ibf・in
Screw Material: M5,STEEL
Terminal Body: BRASS
Insulation Body: PC,V-0
Temp Range: -40℃~120℃

端子の間隔: 16.8mm
規定の電流: 600V 45A
衝撃はおさえることに耐え: 4000V
オン・ラインの範囲: 22-8AWG
ねじはねじって離れ: 15 ibf・in
ねじの材料: M5,鋼
端子の材料: 黄銅
絶縁材料: PA66,V-0
温度の使い: -40℃~120℃

TB60

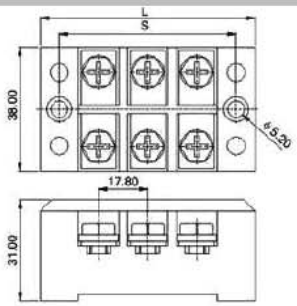

端子間距:17.8mm
額定電流:600V 60A
衝擊耐壓:4000V
壓線範圍:22-4AWG
螺釘扭距:20 ibf・in
螺釘材料:M6,STEEL
端子材料:BRASS
絕緣材料:PC,V-0
使用溫度:-40℃~120℃

Center Space: 17.8mm
Rated Current:600V 60A
Surge Voltage: 4000V
Wire Range: 22-4AWG
Screw Torque: 20 ibf・in
Screw Material: M6,STEEL
Terminal Body: BRASS
Insulation Body: PC,V-0
Temp Range: -40℃~120℃

端子の間隔: 17.8mm
規定の電流: 600V 60A
衝撃はおさえることに耐え: 4000V
オン・ラインの範囲: 22-4AWG
ねじはねじって離れ: 20 ibf・in
ねじの材料: M6,鋼
端子の材料: 黄銅
絶縁材料: PA66,V-0
温度の使い: -40℃~120℃

TB100

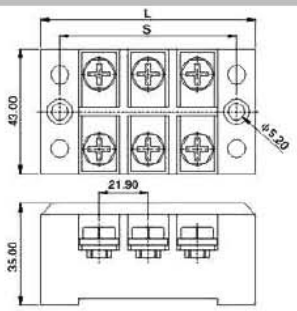

端子間距:21.9mm
額定電流:600V 100A
衝擊耐壓:4000V
壓線範圍:22-4AWG
螺釘扭距:20 ibf・in
螺釘材料:M6,STEEL
端子材料:BRASS
絕緣材料:PC,V-0
使用溫度:-40℃~120℃

Center Space: 21.9mm
Rated Current:600V 100A
Surge Voltage: 4000V
Wire Range: 22-4AWG
Screw Torque: 20 ibf・in
Screw Material: M6,STEEL
Terminal Body: BRASS
Insulation Body: PC,V-0
Temp Range: -40℃~120℃

端子の間隔: 21.9mm
規定の電流: 600V 100A
衝撃はおさえることに耐え: 4000V
オン・ラインの範囲: 22-4AWG
ねじはねじって離れ: 20 ibf・in
ねじの材料: M6,鋼
端子の材料: 黄銅
絶縁材料: PA66,V-0
温度の使い: -40℃~120℃